

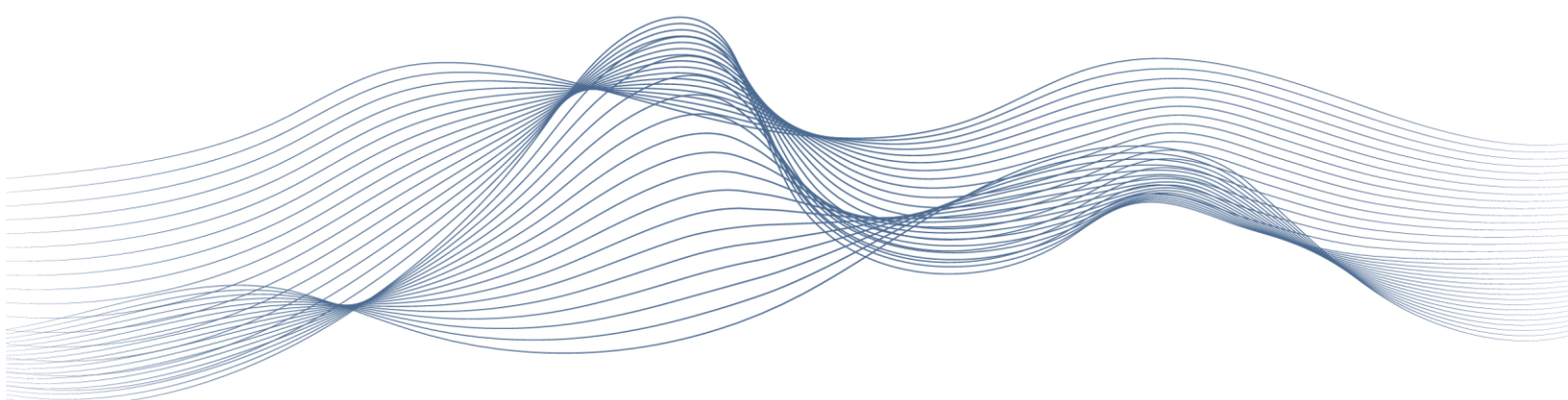

# Manual SIGE.Comercialización

Novedades implementadas – V.64



MAYO 2025



## ÍNDICE

Nuevo filtro “Tipo de Impresión” .....	2
Login y password unificado.....	2
C2 con maxímetro.....	2
Columna y filtro de EnviadoTuComunidad en Emisión facturas.....	4
No se ven las fechas completas.....	4
Motivos de baja en comunicados a clientes.....	5
% FEE Potencia Canal y Energía Canal .....	5
Corrección de errores.....	8

## Nuevo filtro “Tipo de Impresión”

Con esta versión se ha añadido un filtro “Tipo Impresión” en la tarea programada de “Exportar XML”. En el apartado de “Parametrización de la tarea”, aparece este “Tipo de impresión”:

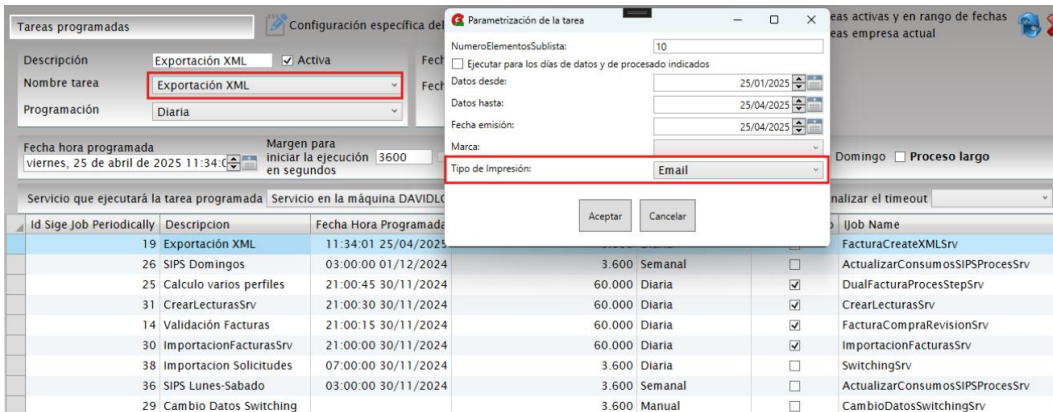

## Login y password unificado

Se han añadido nuevos campos en el apartado de “Gestión de Usuarios”, dentro de la pestaña de “Seguridad”. Estos campos son:

- Login Unificado
- Password Unificado



## C2 con maxímetro

Al solicitar un C2 cuando no esté rellena la información de “control potencia” dentro del contrato en la solicitud generada no aparece la etiqueta “ModoControlPotencia”

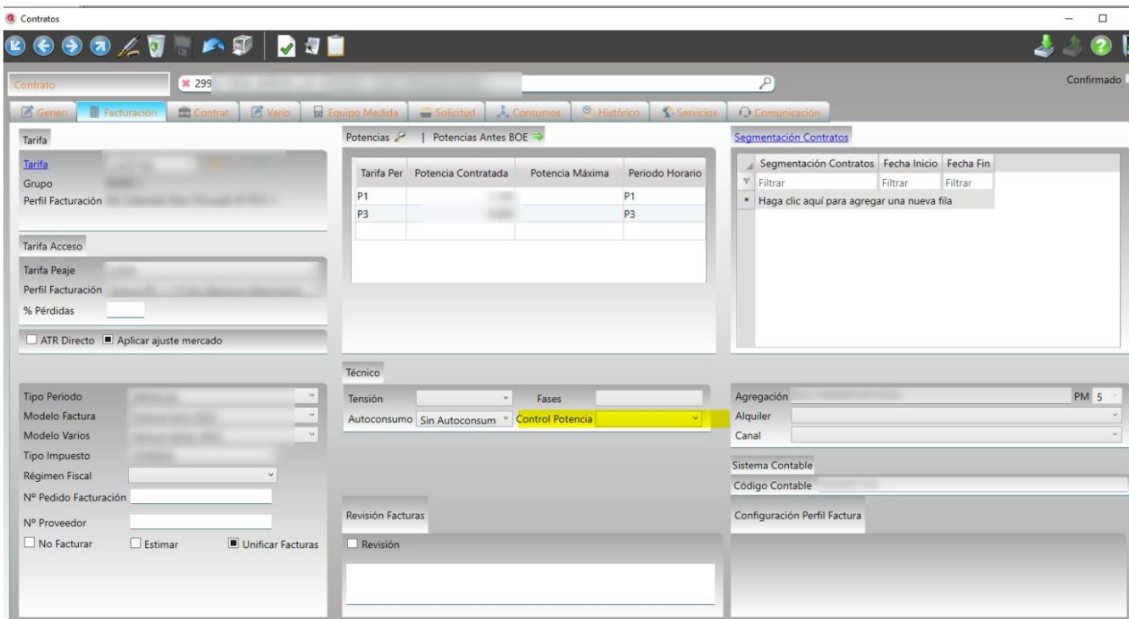

tipo. Haga clic aquí para ver más opciones...

<DatosSolicitud>

<TipoModificacion>N</TipoModificacion>

<CNAE>9820</CNAE>

<IndEsencial>00</IndEsencial>

<IndActivacion>A</IndActivacion>

<ContratacionIncondicionalPS>N</ContratacionIncondicionalPS>

<ContratacionIncondicionalBS>N</ContratacionIncondicionalBS>

</DatosSolicitud>

<Contrato>

<TipoContratoATR>01</TipoContratoATR>

- <CondicionesContractuales>

<TarifaATR>018</TarifaATR>

- <PotenciasContratadas>

<Potencia Periodo=></Potencia>

<Potencia Periodo=>tencia>

</PotenciasContratadas>

</CondicionesContractuales>

<PeriodicidadFacturacion>01</PeriodicidadFacturacion>

- <Contacto>

<PersonaDeContacto></PersonaDeContacto>

- <Telefono>

<PrefijoPa></PrefijoPa>

<Numero></Numero>

</Telefono>

</Contacto>

## Columna y filtro de EnviadoTuComunidad en Emisión facturas

Se ha añadido un nuevo campo en “Emisión de facturas”- deba de Tarifa: ‘EnviadoTuComunidad’ – bit nullable.

Además, se ha añadido un filtro en la misma pantalla en el que puedes filtrar las facturas.

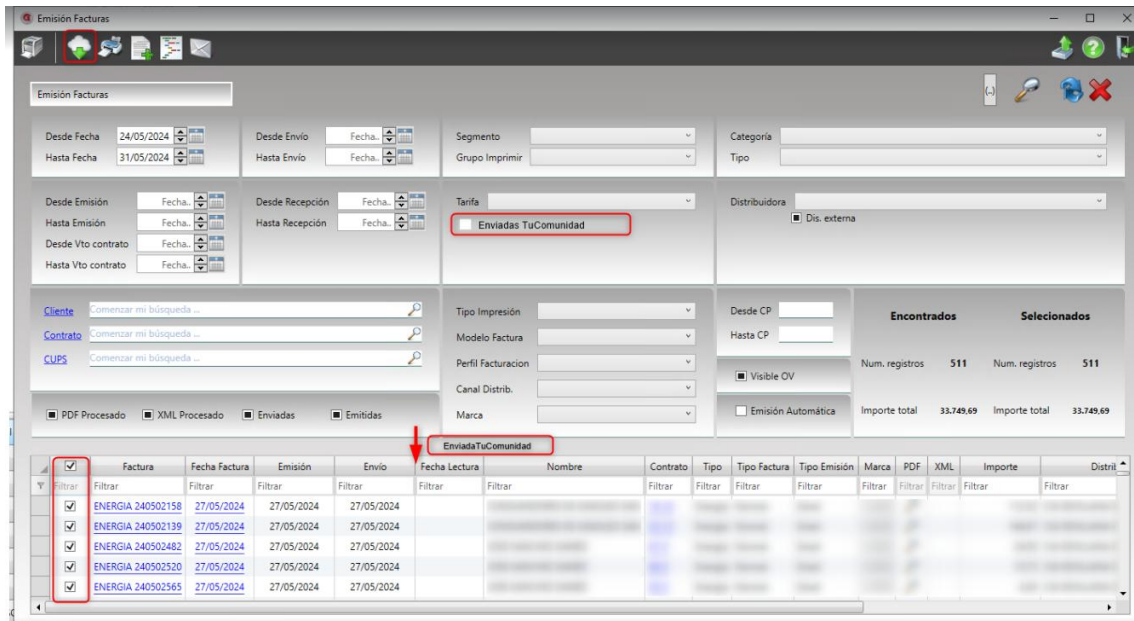

## No se ven las fechas completas

Con la versión V.64 se modificó el tamaño de las fechas y se ven correctamente

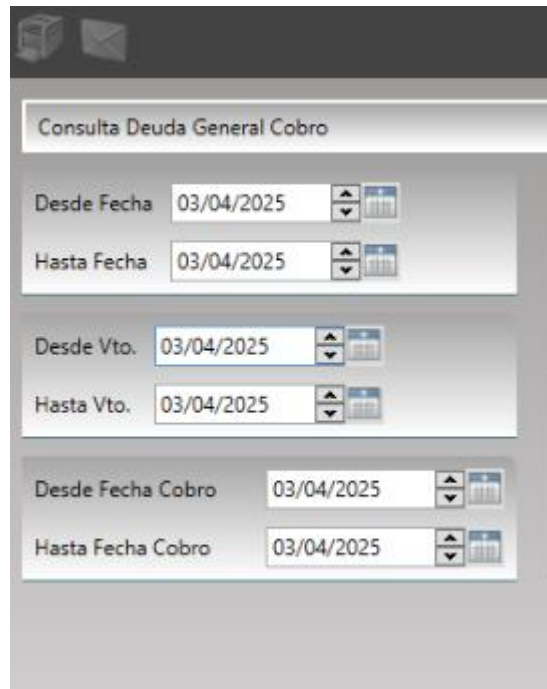

Consulta Deuda General Cobro

Desde Fecha: 03/04/2025

Hasta Fecha: 03/04/2025

Desde Vto.: 03/04/2025

Hasta Vto.: 03/04/2025

Desde Fecha Cobro: 03/04/2025

Hasta Fecha Cobro: 03/04/2025

## Motivos de baja en comunicados a clientes

Se ha modificado para que en “Comunicados a clientes” en vez de mostrar el “motivo baja” y el “Motivo Baja Unidireccional” por el texto de “solicitud tipo” lo muestre por la “operación asociada”:

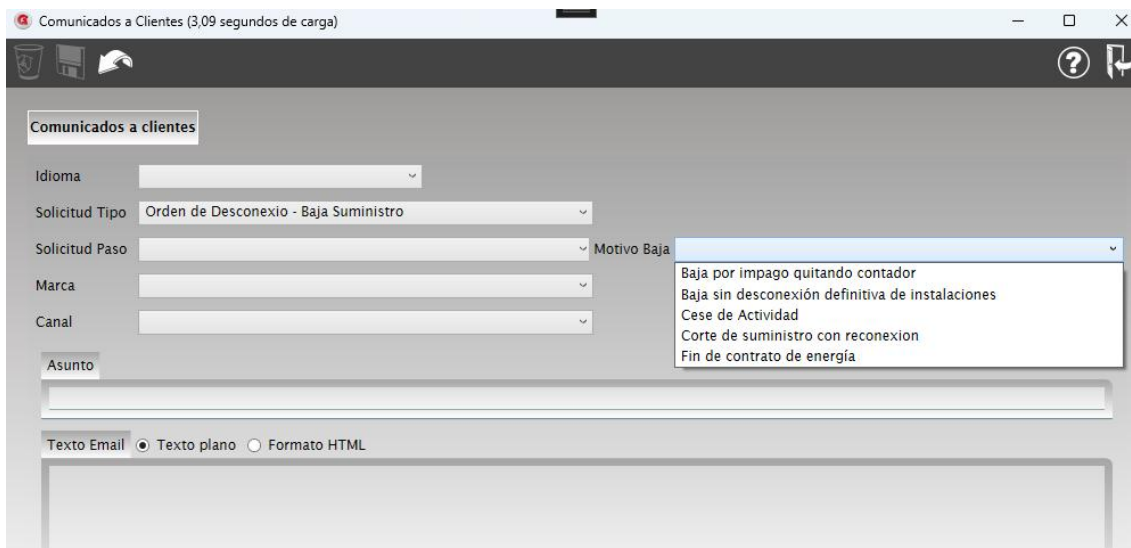

Comunicados a Clientes (3.09 segundos de carga)

**Comunicados a clientes**

Idioma: [dropdown]

Solicitud Tipo: Orden de Desconexio - Baja Suministro

Solicitud Paso: [dropdown] Motivo Baja: [dropdown]

Marca: [dropdown]

Canal: [dropdown]

Asunto: [input]

Texto Email
  Texto plano
  Formato HTML

Baja por impago quitando contador  
 Baja sin desconexión definitiva de instalaciones  
 Cese de Actividad  
 Corte de suministro con reconexion  
 Fin de contrato de energía

## % FEE Potencia Canal y Energía Canal

En la pantalla Contratos precio FEE potencia, se rellena automáticamente estos campos:

- % Fee potencia Canal
- %FEE Energía canal.

A partir del agente asignado en el contrato y del tipo comisión asignado en tarifa grupo se obtienen los valores de los campos definidos en Escalado comisión Base.

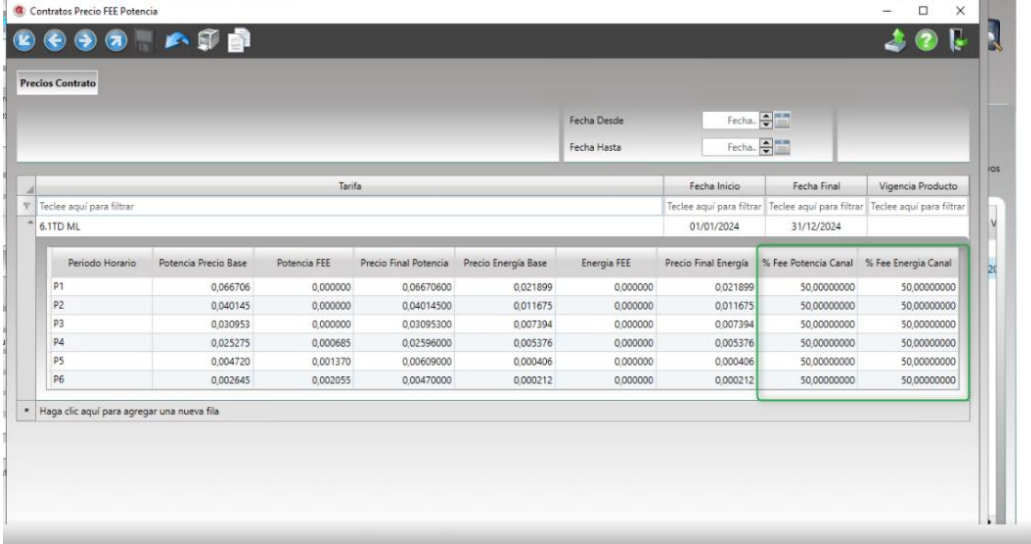

Tarifa	Fecha Inicio	Fecha Final	Vigencia Producto
6.1TD ML	01/01/2024	31/12/2024	

Periodo Horario	Potencia Precio Base	Potencia FEE	Precio Final Potencia	Precio Energía Base	Energía FEE	Precio Final Energía	% Fee Potencia Canal	% Fee Energía Canal
P1	0,066706	0,000000	0,06670600	0,021899	0,000000	0,021899	50,00000000	50,00000000
P2	0,040145	0,000000	0,04014500	0,011675	0,000000	0,011675	50,00000000	50,00000000
P3	0,030953	0,000000	0,03095300	0,007394	0,000000	0,007394	50,00000000	50,00000000
P4	0,025275	0,000685	0,02596000	0,005376	0,000000	0,005376	50,00000000	50,00000000
P5	0,004720	0,001370	0,00609000	0,000406	0,000000	0,000406	50,00000000	50,00000000
P6	0,002645	0,002055	0,00470000	0,000212	0,000000	0,000212	50,00000000	50,00000000

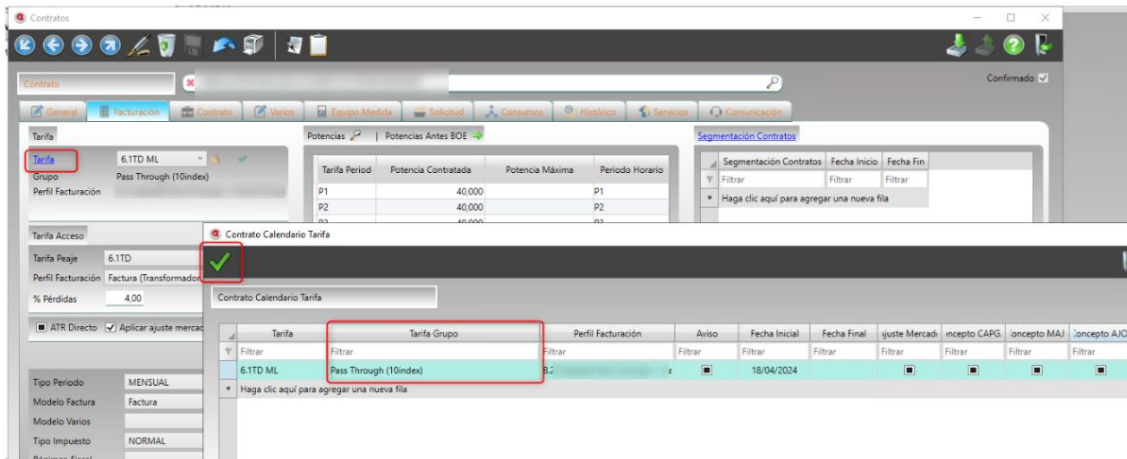

Tarifa: 6.1TD ML

Grupo: Pass Through (10index)

Perfil Facturación: Factura (Transformador)

% Pérdidas: 4.00

Tarifa Peaje: 6.1TD

Período: MENSUAL

Modelo Factura: Factura

Tipo Impuesto: NORMAL

Régimen Fiscal: [Opciones]

Tarifa	Tarifa Grupo	Perfil Facturación	Aviso	Fecha Inicial	Fecha Final	Ajuste Mercado	Concepto CAPS	Concepto MAJ	Concepto AIQ
6.1TD ML	Pass Through (10index)	3.2		18/04/2024					

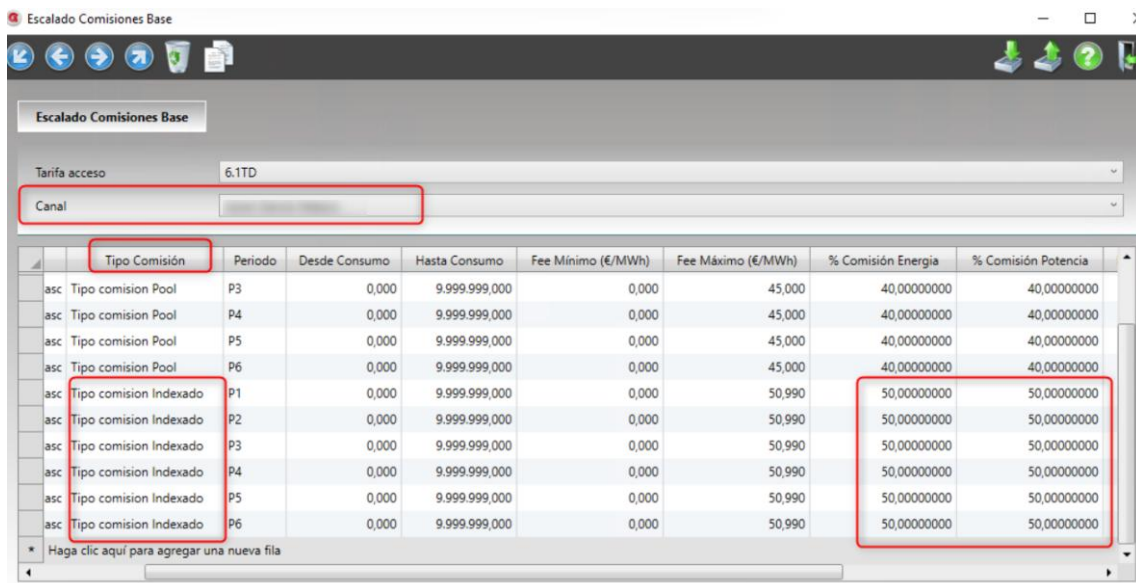
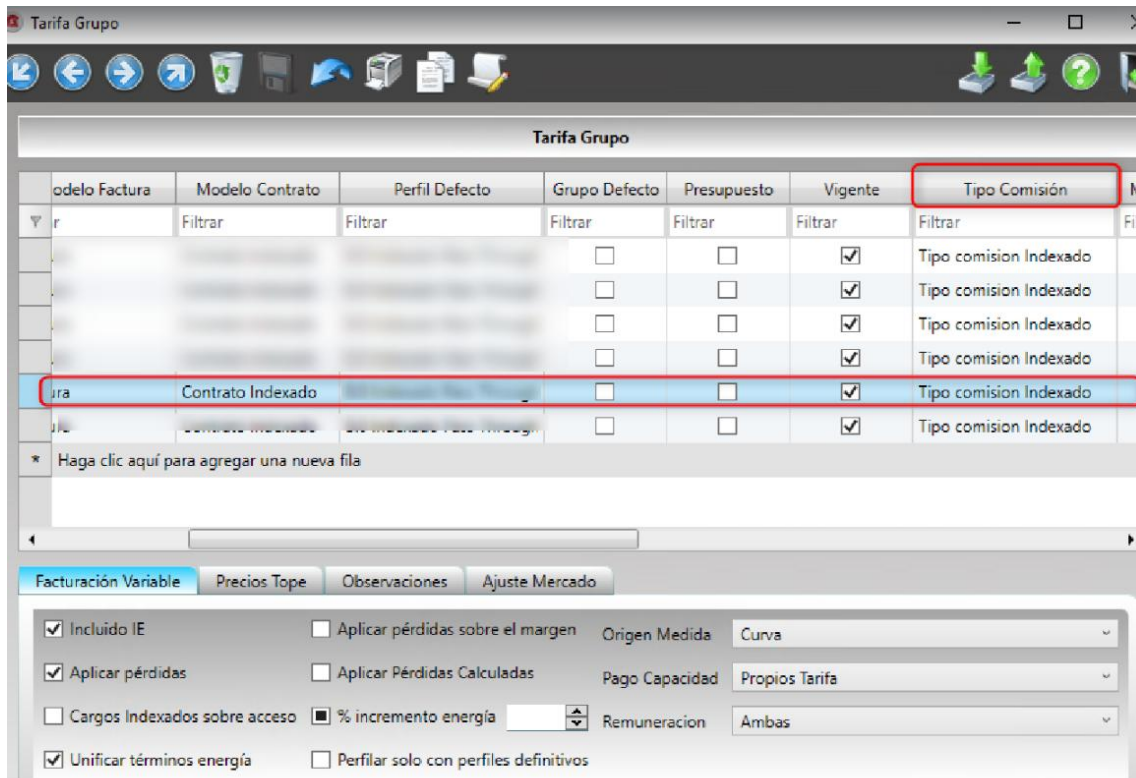

- %Fee Potencia Canal = %Comisión Potencia
- %Fee Energía Canal = % Comisión Energía

Se añade la nueva línea en calendario tarifa, ya sea en un alta nueva como en un existente siempre que la tarifa grupo tenga el check "CalculaPrecioContrato" marcado.

## Corrección de errores

- ✔ **Contrato precio fee potencia:** se ha corregido que al grabar un contrato nuevo con “Precio FEE potencia” únicamente aparezca la línea que se ha configurado al abrir la pantalla.
- ✔ **Filtro instalación generación:** se ha unificado la búsqueda del filtro en la pantalla “Instalación generación” en un solo campo Identificador. Se puede escribir tanto el nombre como el CIL en el buscador.