

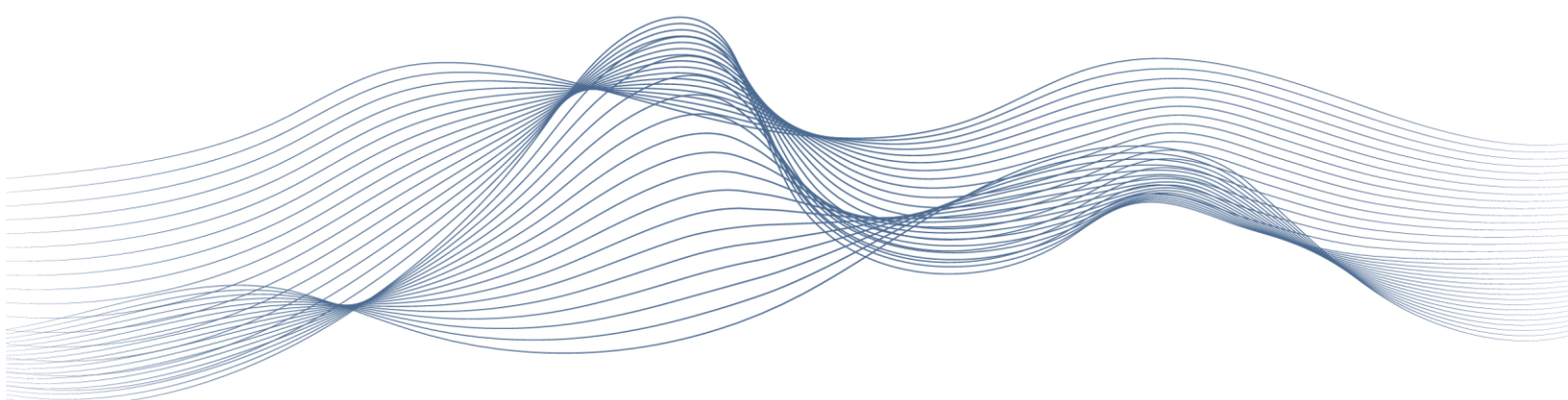

Manual SIGE.Comercialización

Novedades implementadas



FEBRERO 2025



ÍNDICE

Buscador Canales (Agentes)	2
Nuevo filtro fecha lecturas para unificar facturas	3
Campo canal copiable	3
Modificación modelo 560	4
Prorrateo_InformeReguladoGAS	4
Informes regulados ministerio GAS	5
Datos APM en solicitudes	5
Campo motivo en mensajería B2	6
Cambio fecha vencimiento de forma masiva	7
Corrección de errores	8

Buscador Canales (Agentes)

Nuevo buscador de Agentes con la posibilidad de filtrar por el nombre o el IdAgente

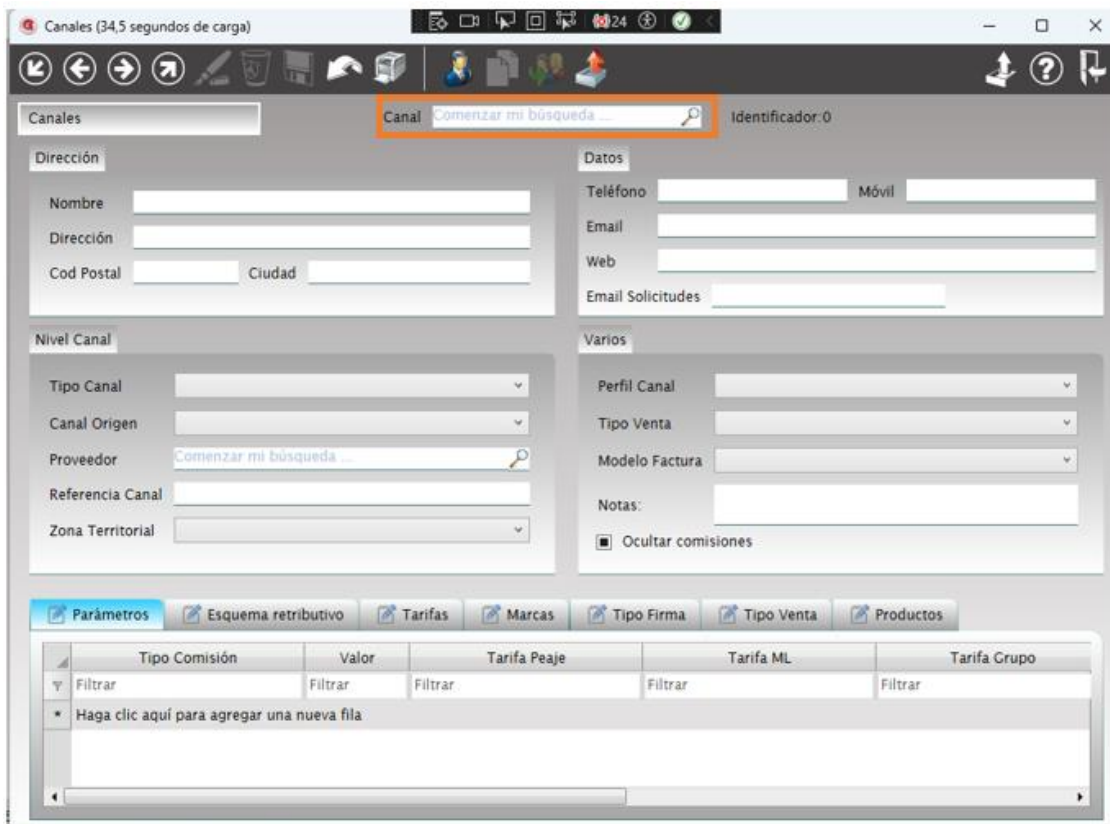

Permite filtrar por diferentes opciones:

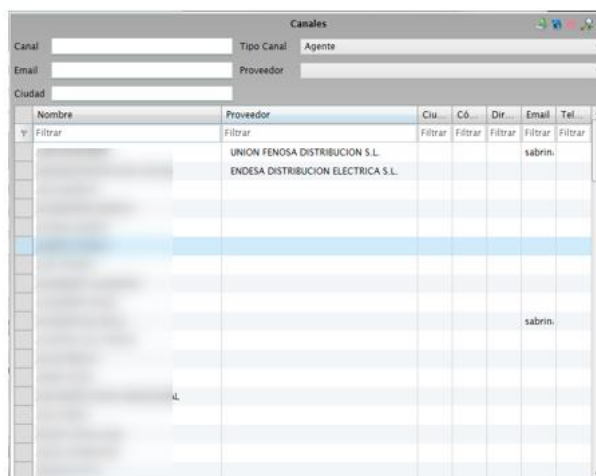

Nuevo filtro fecha lecturas para unificar facturas

Hemos añadido filtro de Fechas lectura en la pantalla Unificar facturas

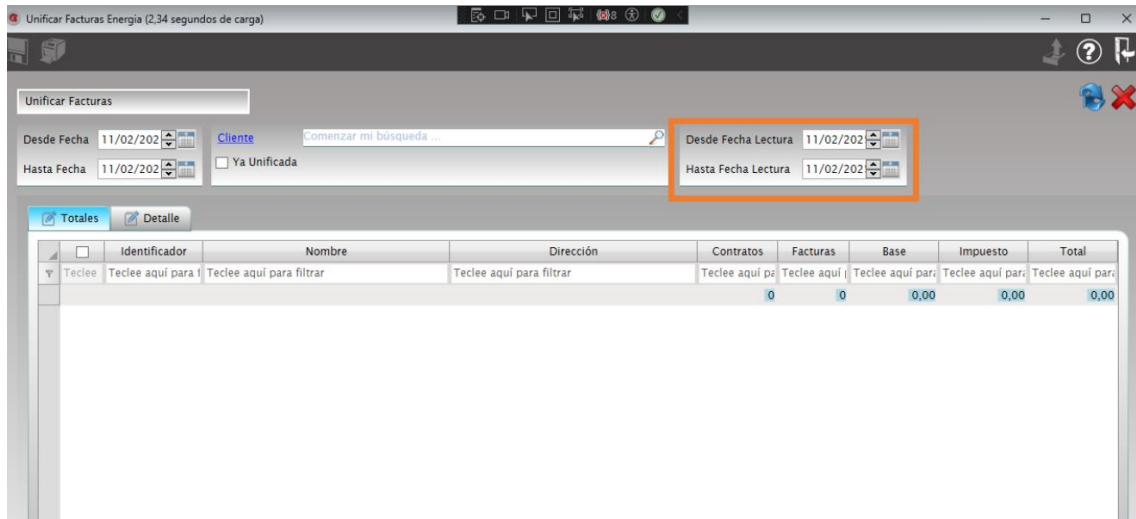

Campo canal copiable

Es posible poder copiar el texto del canal asignado a un contrato

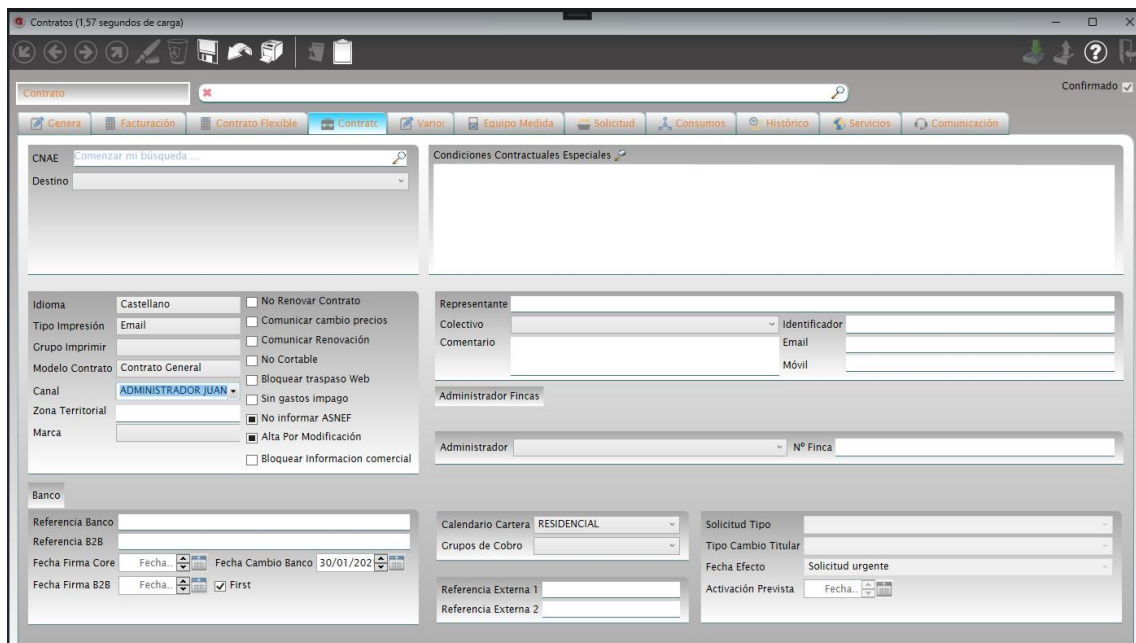

Modificación modelo 560

Según BOE, hemos añadido información de cuotas y registros que no tienen exención ni reducción diferenciándolos en industriales.

Prorrateo_InformeReguladoGAS

El usuario puede activar y desactivar el prorrateo en los informes regulados de gas.

Nuevo check Activar Prorrateo.



Informes regulados ministerio GAS

Se añade nuevo check "Exportar detalle".

En caso de estar marcado se exportará un nuevo Excel a la vez que el informe con un desglose de las facturas que incluya todos los datos utilizados para generar el informe, incluyendo el consumo prorrateado en caso de que se haya generado con la opción del prorrateo.

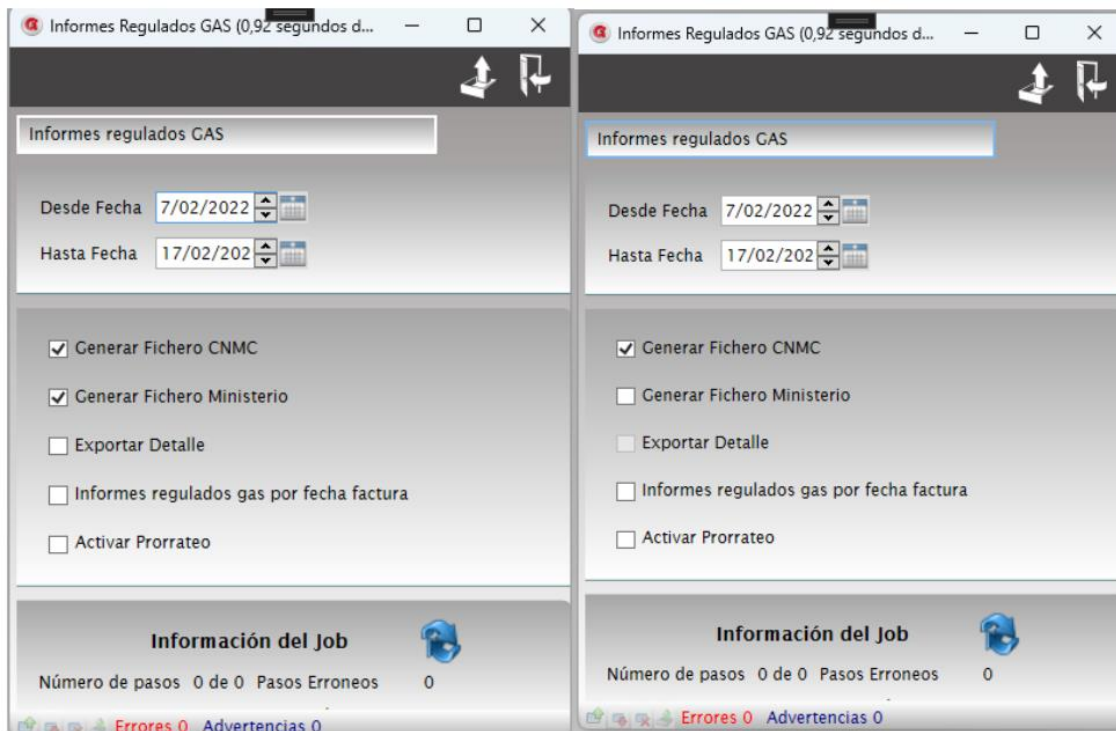

El Excel se genera en la carpeta Temp.

Datos APM en solicitudes

Hemos añadido la pestaña "Datos APM" a la pantalla de Cups.

Al realizar un Alta de puesta en marcha "A3", si se han especificado los datos APM, quedarán reflejados en el XML.

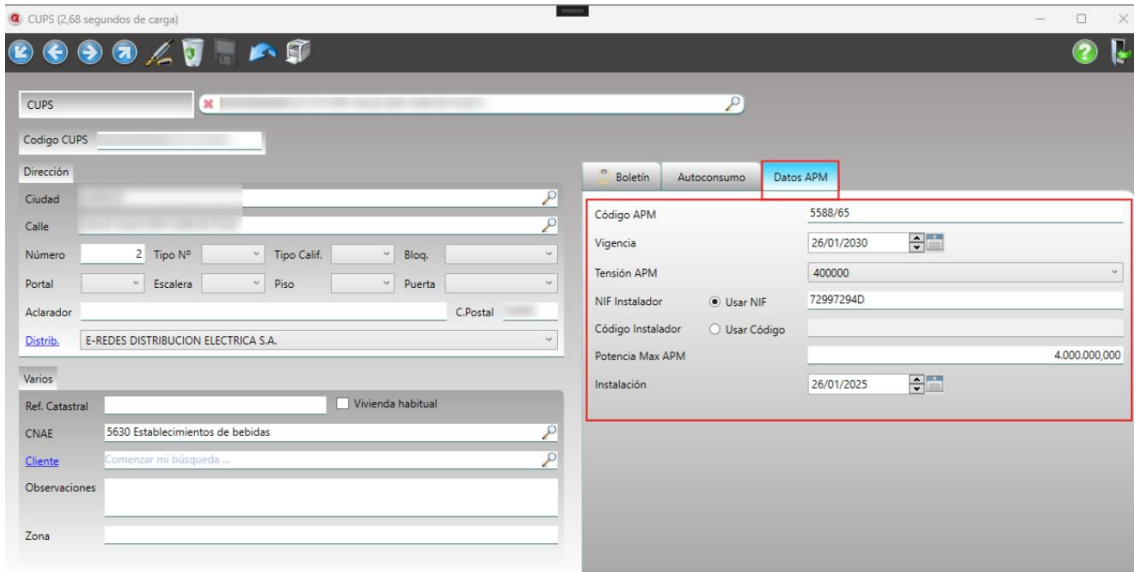

Todos los campos excepto Vigencia son obligatorios.

Se pueden dejar vacíos, pero si se rellena algún campo se deben rellenar todos los obligatorios también.

Campo motivo en mensajería B2

Hemos modificado la importación del proceso B2 para que guarde el IdMotivoComunicacionBajaUnidireccinal en la solicitud cuando la crea.

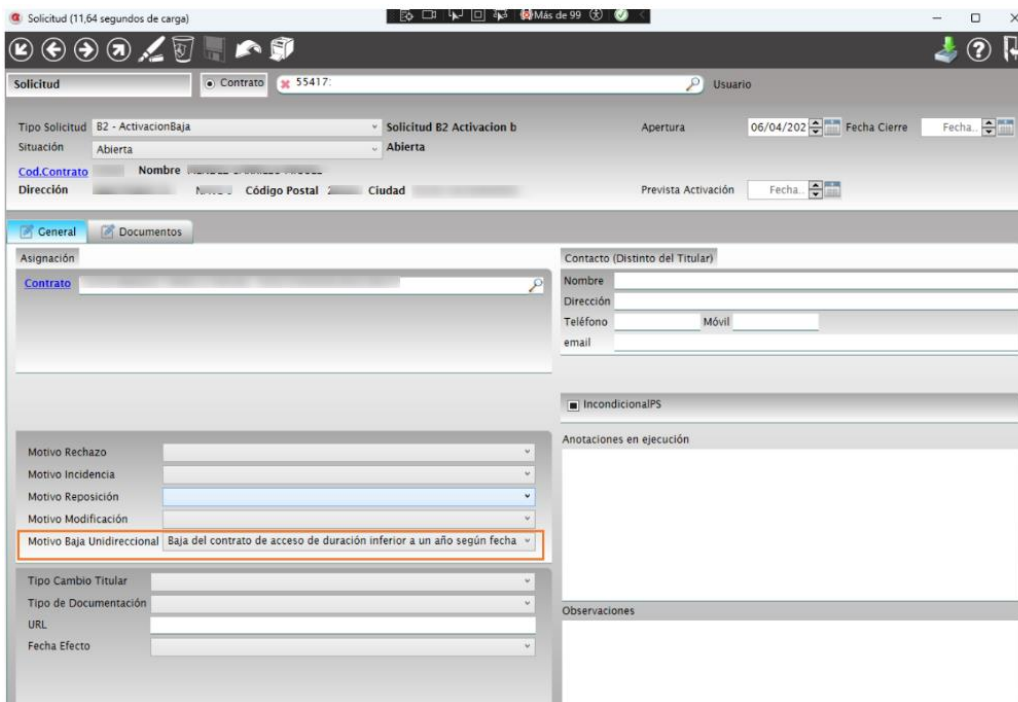

También se ha añadido un nuevo desplegable “Motivo Baja Unidireccional” en la pantalla solicitud:

- Se puede desplegar y ver el resto de las opciones de esa tabla

Motivo Baja Unidireccional	Baja del contrato de acceso de duración inferior a un año según fecha
Tipo Cambio Titular	Baja del contrato de acceso de duración inferior a un año según fecha solicitada por la empresa comercializadora
Tipo de Documentación	Baja del contrato de acceso por orden judicial o mandato de organismo oficial
URL	Baja del contrato de acceso por rechazo del COR al traspaso
Fecha Efecto	Baja del contrato de acceso a iniciativa de la distribuidora por seguridad de la red.
	Baja del contrato de acceso por haber pasado dos meses desde que se suspendió un punto de suministro tras el desistimiento de un cambio de comercializador activado sobre un punto de suministro suspendido por impago

- Solo visible cuando el tipo de solicitud = B2-ActivaciónBaja

En la pantalla “monitor de solicitudes” hemos añadido una columna “Motivo baja unidireccional” que muestra para el caso de los B2 la descripción correspondiente:

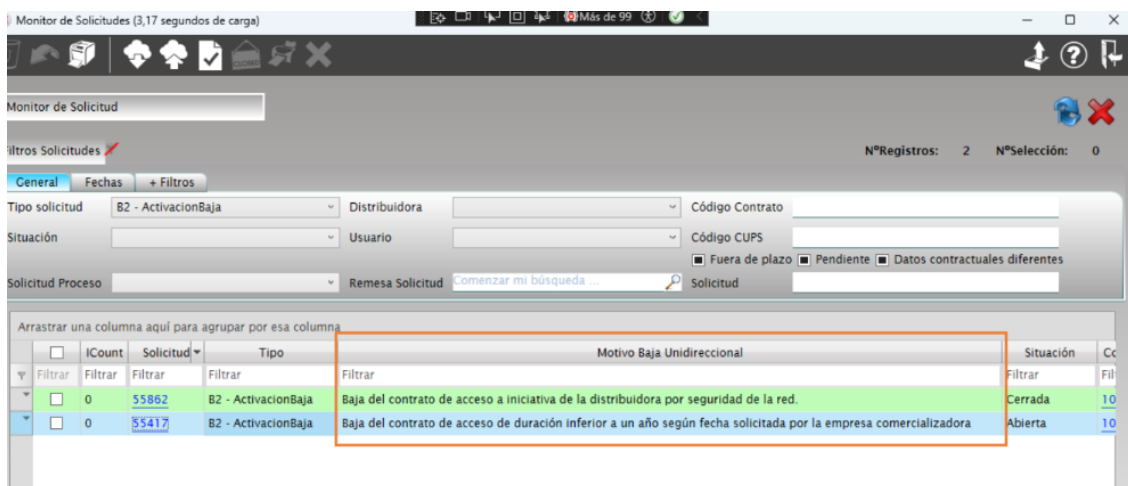

ICount	Solicitud	Tipo	Motivo Baja Unidireccional	Situación	Cc
0	55862	B2 - ActivacionBaja	Baja del contrato de acceso a iniciativa de la distribuidora por seguridad de la red.	Cerrada	10
0	55417	B2 - ActivacionBaja	Baja del contrato de acceso de duración inferior a un año según fecha solicitada por la empresa comercializadora	Abierta	10

Cambio fecha vencimiento de forma masiva

En la pantalla “consultas contratos”- modificación automática de contratos hemos añadido un campo nuevo para poder modificar la fecha de vencimiento de los contratos.

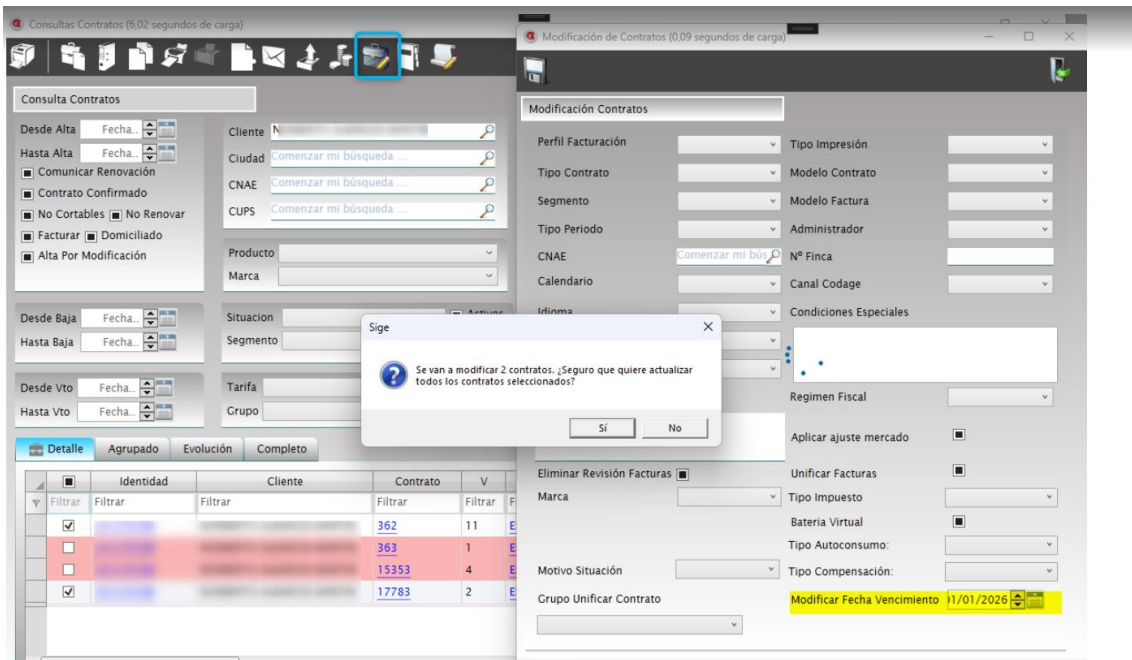

Corrección de errores

- ✔ **Eliminar subtipo registros:** se corrige el botón de la papelera de la pantalla de 'SubTipo de Registro', ahora cuando se borre desde ahí eliminara correctamente el subtipo.