



Manual SIGE.Comercialización

Novedades implementadas – V.63

ABRIL 2025



ÍNDICE

Columna añadida en monitor de solicitudes	2
Cambios en la pantalla de CUPS	2
Modificación buscador de canales.....	3
Modificación de contratos de búsqueda avanzada	4
Mejora de rendimiento en las pantallas de Consulta	4
Mensaje fichero .txt tarifas afectadas	5
Cálculo Término Variable	5
Nueva incidencia al importar F1: origen no facturado.....	5
Corrección de errores.....	6

Columna añadida en monitor de solicitudes

Se ha añadido una columna en la pantalla “Monitor de Solicitudes” con la información del agente. La columna se llamará “Canal”:

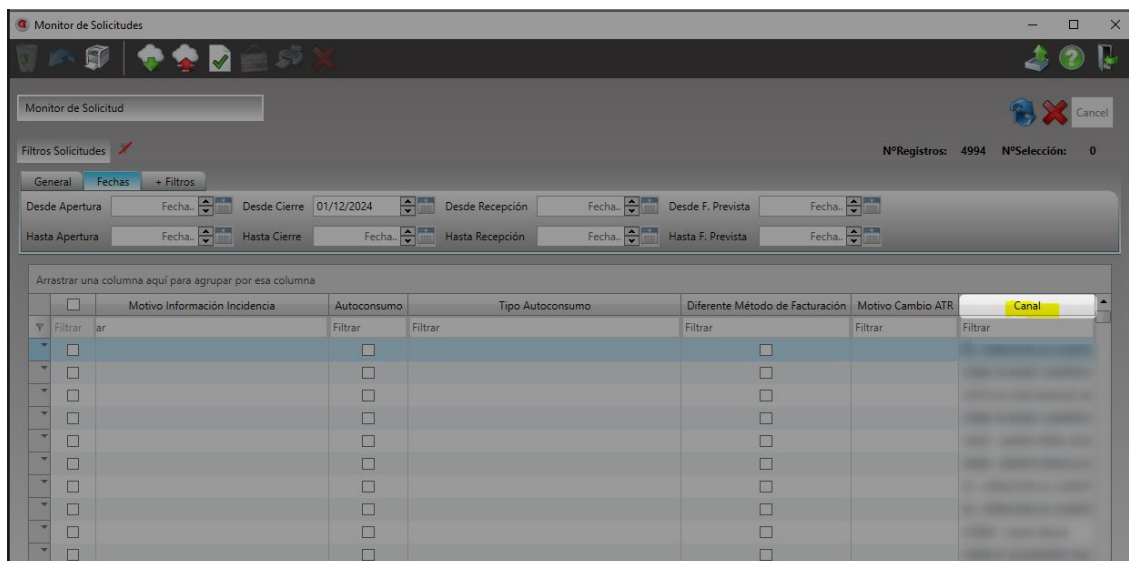

Cambios en la pantalla de CUPS

Se ha eliminado en la pestaña “Autoconsumo” dentro de “CUPS” el campo de “CUPS principal”, debido a que en las últimas publicaciones de ficheros de la versión 3.0. se ha sacado el campo “CUPS Principal” del nodo de autoconsumo.

Además, hemos introducido un hipervínculo para poder acceder a la pantalla CAU desde CUPS:

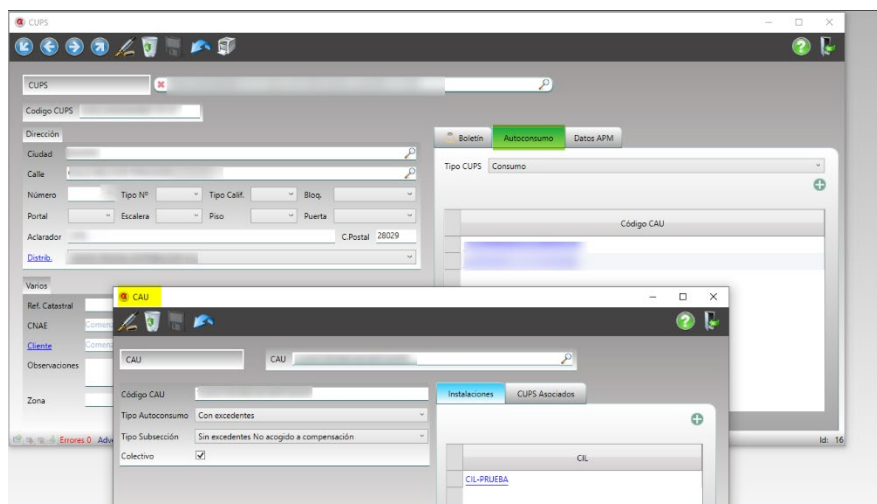

También en la pantalla CAU se ha añadido la pestaña “CUPS Asociados” de manera que se puedan introducir diferentes CUPS:

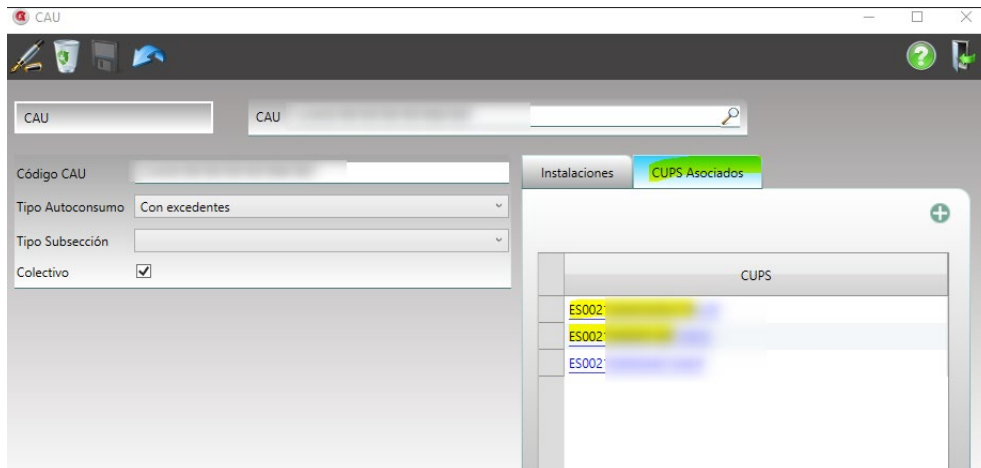

Modificación buscador de canales

Con esta versión, hemos modificado el buscador de los “Canales” para que en lugar de ser un desplegable sea un buscador en el cual se pueda introducir el nombre o el identificador del canal (de manera que la búsqueda sea similar a la que ya existe en el módulo de Contratación en Cliente, Contrato o CUPS). Ahora se podrá filtrar por nombre y por IdCanal:

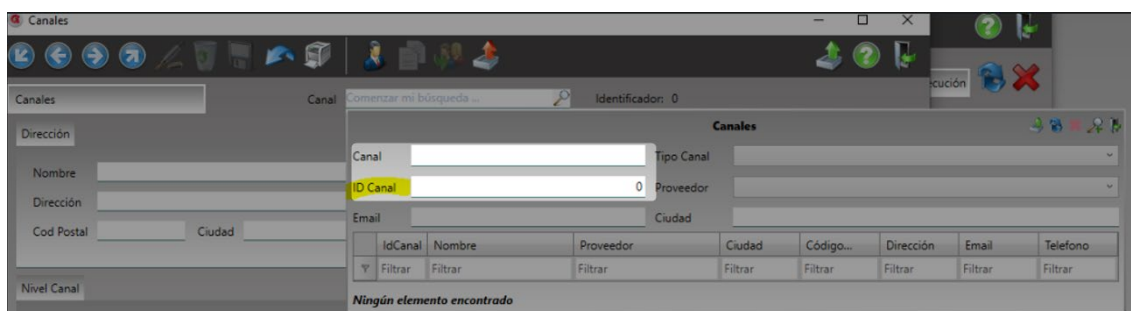
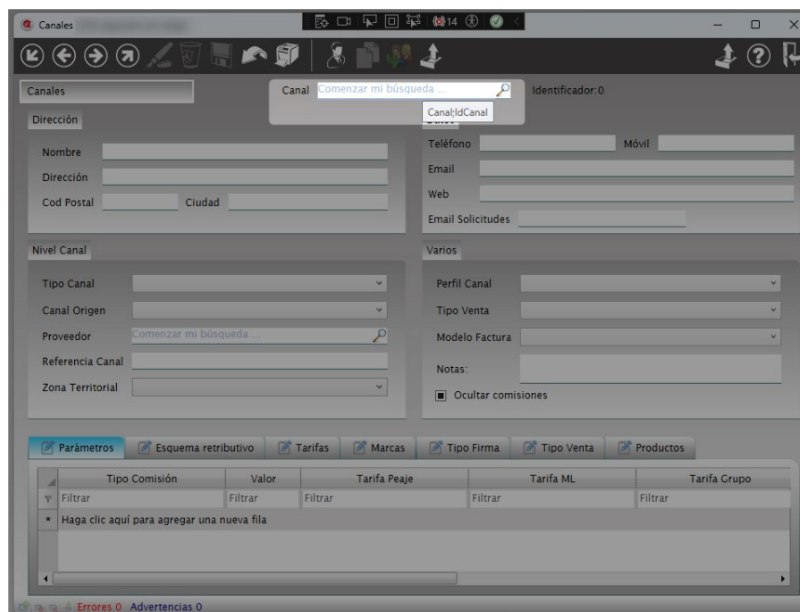

Modificación de contratos de búsqueda avanzada

Se ha modificado en la pantalla de “Contratación” el apartado de búsqueda avanzada, para que cuando algunos contratos a modificar den error por falta de información y otros estén correctamente, se confirmen los que están OK y aquellos que den error se muestren en un mensaje de aviso en la pantalla:

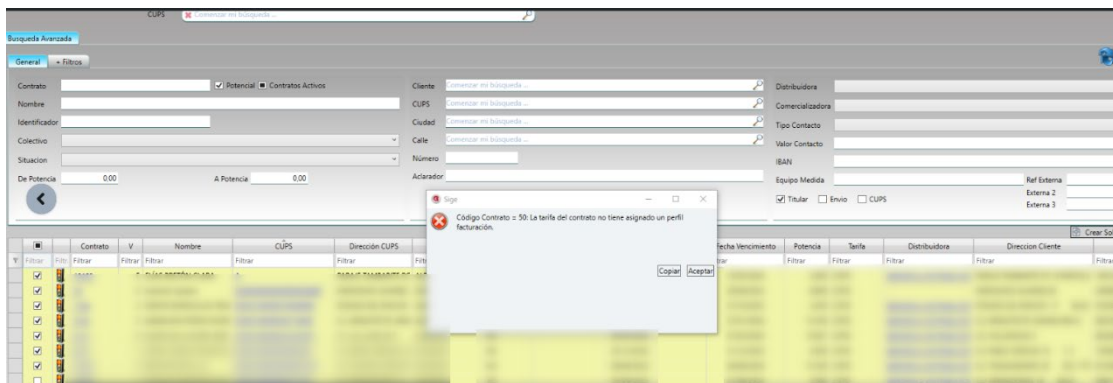

Mejora de rendimiento en las pantallas de Consulta

A partir de ahora, se ha implementado un mecanismo que permite cancelar las consultas en el momento en el que desee el cliente para evitar que se queden en ejecución en el servidor si queremos paralizarla por haber puesto mal los filtros de la misma o no queremos realizar esa consulta.

Este proceso se ha aplicado a las siguientes pantallas, en las pestañas principales (todavía no está operativo en otras pestañas como agrupado, completo...):

- Monitor de solicitudes
- Consultas facturas
- Consulta facturas proveedores
- Consultas Contratos

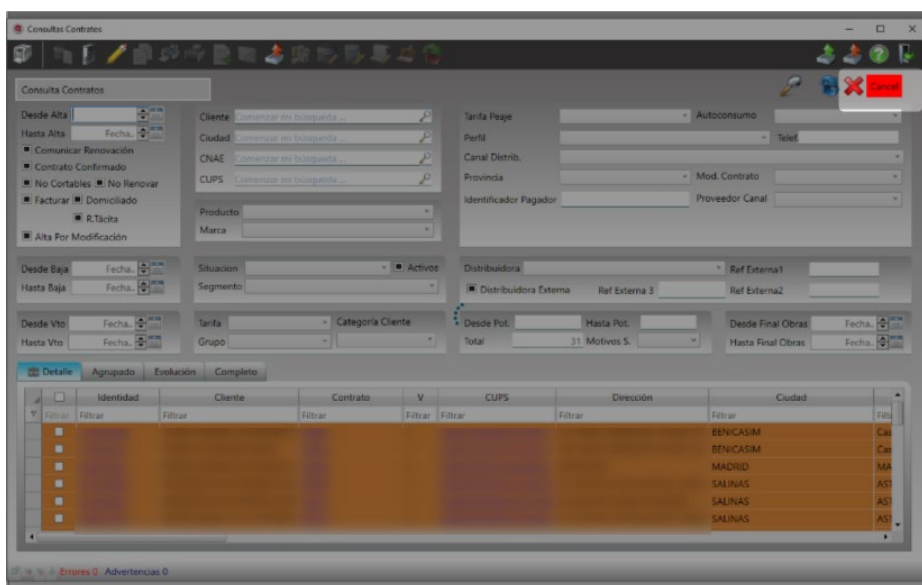

Mensaje fichero .txt tarifas afectadas

A la hora de importar desde la pantalla “Importacion Precios BOE” los “Tarifa Precio”, para evitar duplicidades se ha incluido un filtro que si encuentra que alguna de las tarifas ya contiene precios en las fechas (se va a duplicar la línea) emita un mensaje en un fichero .txt con las tarifas afectadas y no importe el fichero hasta que esté correcto.

```

La TarifaGrupo 2.0TD 2025 ya contiene precios en esas fechas.
La TarifaGrupo 2.0TD 2025 ya contiene precios en esas fechas.
La TarifaGrupo 2.0TD 2025 ya contiene precios en esas fechas.
La TarifaGrupo 2.0TD 2025 ya contiene precios en esas fechas.
La TarifaGrupo 2.0TD 2025 ya contiene precios en esas fechas.
La TarifaGrupo 2.0TD 2025 ya contiene precios en esas fechas.

```

Cálculo Término Variable

Con esta nueva versión, es posible calcular facturas teniendo en cuenta diferentes fechas y diferentes productos. Internamente, para el cálculo se va a tener en cuenta que para un rango de fechas concreto existe un precio y para otro rango de fechas, tendremos otro diferente.

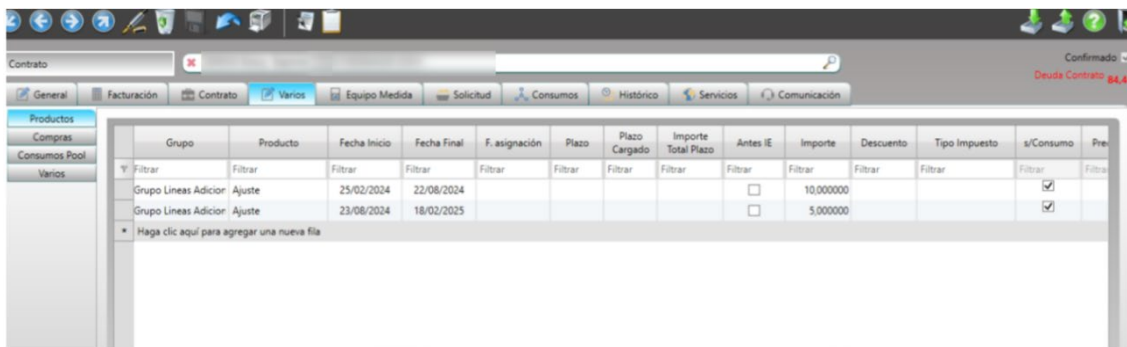

Grupo	Producto	Fecha Inicio	Fecha Final	F. asignación	Plazo	Plazo Cargado	Importe Total Plazo	Antes IE	Importe	Descuento	Tipo Impuesto	s/Consumo	Pre
Grupo Lineas Adicior	Ajuste	25/02/2024	22/08/2024					<input type="checkbox"/>	10,000000			<input checked="" type="checkbox"/>	
Grupo Lineas Adicior	Ajuste	23/08/2024	18/02/2025					<input type="checkbox"/>	5,000000			<input checked="" type="checkbox"/>	

Nueva incidencia al importar F1: origen no facturado

Hemos creado una nueva incidencia al importar F1 añadida a la lista ya existente: “F1 origen existente sin facturar”. Esta validación se completará por la nueva incidencia Importar F1 si está activada:

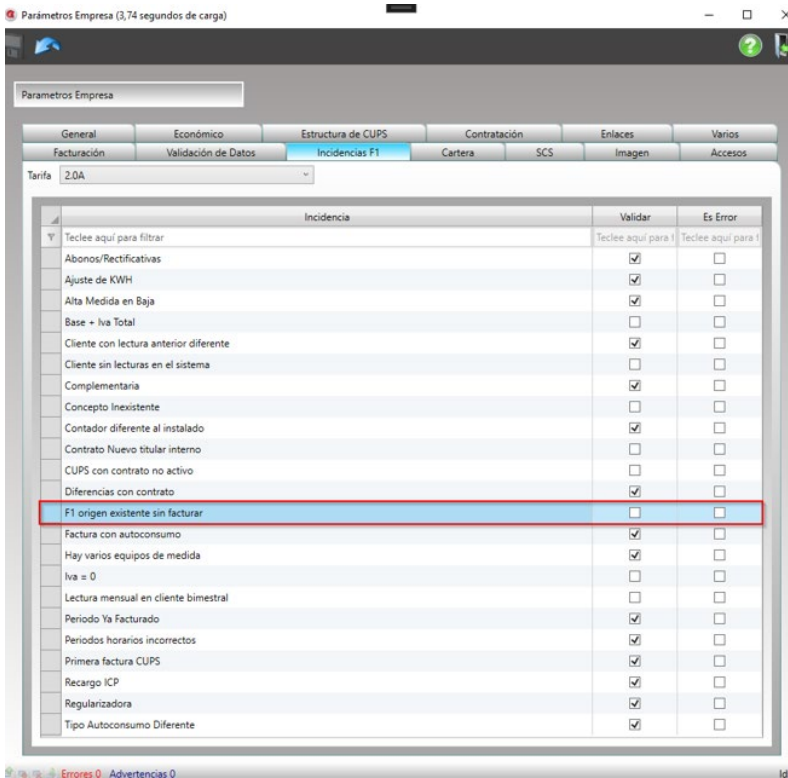

Corrección de errores

- ✓ **Desaparición del desplegable de origen de curva:** vuelve a estar visible el campo de "Origen" en la pantalla de Contratos/Varios.
- ✓ **Desplegable de Canal en el contrato:** se ha modificado correctamente el campo de Canal dentro de la pantalla Contrato-Contrato para que aparezca siempre el desplegable de elección de canal.